

afa68.fr

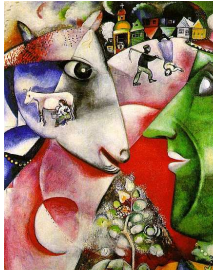

Atout  
Femmes Actives 68

afa68.fr



A tous les membres d'AFA 68, conjoints, enfants,...

Mercredi 1<sup>er</sup> mai 2013, découvrons ensemble

L'exposition consacrée au peintre MARC CHAGALL



### DEROULEMENT DE LA JOURNEE :

- 9h30 : RDV devant la Cafétéria de Carrefour - Illzach/Ile Napoléon  
Covoiturage et départ pour Riegel am Kaiserstuhl (Allemagne)
- 10h30 : Visite guidée en français (c'est mieux !) de l'exposition CHAGALL
- 12h00 : Déjeuner au restaurant Stammhaus
- 14h30 : Ballade à Riegel
- 16h30 : Fin des festivités et retour dans nos foyers.



### EXPOSITION MARC CHAGALL à la Fondation MESSMER :

Nous y découvrirons « une impressionnante exposition de 140 œuvres du génie du siècle Marc Chagall - un artiste dont l'imagerie fantastique enthousiasme des gens partout dans le monde. Le musée entraîne les visiteurs dans un parcours chronologique qui retrace l'évolution du célèbre peintre né en Russie en 1887, et qui a rejoint la France à l'âge de 23 ans »

Prix : 7 €/personne - Paiement avant la visite, directement au musée en ESPECES.  
Gratuit pour les moins de 12 ans ou les détenteurs du Pass Musée.

### RESTAURANT STAMMHAUS : Au menu :

Entrées : velouté d'asperges et salade composée

Choix entre 3 plats principaux :

**P1** : fricadelles avec champignons frais/oignons + spaetzles au beurre ou

**P2** : Cordon bleu avec fromage de chèvre/salami + frites ou

**P3** : filet de sandre pané, sauce vin blanc + riz

Dessert : fraises fraîches avec glace vanille

Prix : 18 €/personne - Paiement directement au restaurant



-----  
Mon nom : \_\_\_\_\_

Je participe à la journée et serai accompagné(e) de :

\_\_\_\_\_ adulte(s) et \_\_\_\_\_ enfant(s) de moins de 12 ans.

Et je choisis (préciser le nombre)

\_\_\_\_\_ Plat principal 1    \_\_\_\_\_ Plat principal 2    \_\_\_\_\_ Plat principal 3

Je confirme mon inscription auprès d'Anita SIRAGUSA, à  
[asiragusa003@aol.com](mailto:asiragusa003@aol.com) pour le 25 avril 2013 au plus tard.

